

Begin en einde verzekeringsplicht



SKGZ



Mededelingen vooraf

- Duur van het webinar
- Beantwoorden vragen na afloop
- Heeft je apparaat voldoende stroom?
- Mute geluid
- Full screen view options "side-by-side mode"
- Hand-out, Q&A volgt





SKGZ



De sprekers



Herman van 't Land
herman@zorgverzekeringslijn.nl
088 9006 998



Petra van Wijngaarden
p.van.wijngaarden@skgz.nl
088 9006 923



SKGZ



Wat weet je na dit webinar?

- Wat is verzekeringsplicht?
- Wanneer begint en eindigt de verzekeringsplicht?
- Wie is verplicht een zorgverzekering af te sluiten?
- Heeft de zorgverzekeraar de ingangs- en einddatum van de zorgverzekering juist vastgesteld?
- Mag een zorgverzekeraar de overeenkomst voor een zorgverzekering beëindigen?





SKGZ



Wat is verzekeringsplicht



SKGZ



Verzekeringsplicht: iedereen die in Nederland woont of werkt is verplicht een basisverzekering te hebben.

- Je bent van rechtswege wel of niet verzekerd voor de volksverzekering Wet langdurige zorg (Wlz). Hier kan je niet voor kiezen.
- Ben je verzekerd voor de Wlz?
- Dan ben je ook verplicht zelf een basisverzekering af te sluiten. Alleen dan ben je ook daadwerkelijk verzekerd tegen ziektekosten.

**Artikel 2.1.1 Wlz en artikel 2 Zvw.*





SKGZ



Wie is verzekeringplichtig



SKGZ



Wie moet er een Nederlandse zorgverzekering afsluiten

Iedereen die een “duurzame band” met Nederland heeft.

- Ingezetene (inwoner).
- Niet ingezetene die loonbelasting in Nederland betaalt.
- Vreemdelingen die rechtmatig in Nederland werken.

Hoofdregels zijn ingezetenschap en (daadwerkelijk) werken in Nederland. Nederlandse nationaliteit alleen is niet voldoende. Evenmin als ingeschreven staan in de BRP en het werken voor een Nederlandse werkgever.

**De Sociale Verzekeringsbank (SVB) beoordeelt dit aan de hand van feiten en omstandigheden. Het hebben van een koop- of huurwoning is bijvoorbeeld een sterke indicator.*



SKGZ



Heeft Louis verzekeringplicht?

Louis werkt vanuit zijn huis in België voor een Nederlandse werkgever. In zijn contract staat zijn woonadres ook als standplaats.

- A. Ja, want hij werkt voor een Nederlandse werkgever.
- B. Nee, want hij woont in België.
- C. Nee, want hij woont en werkt in België.





SKGZ



Heeft Louis verzekeringsplicht?

Louis werkt vanuit zijn huis in België voor een Nederlandse werkgever. In zijn contract staat zijn woonadres ook als standplaats.

- ~~A. Ja, want hij werkt voor een Nederlandse werkgever.~~
- ~~B. Nee, want hij woont in België.~~
- C. Nee, want hij woont en werkt in België.

Het gaat erom waar je daadwerkelijk je werkzaamheden doet. Werk je minstens 25% van je werktijd in het land waar je woont? Dan ben je verzekerd in het land waar je woont.

**Artikel 13 van de Verordening nr. 883-2004 en artikel 15 lid 8 van de Europese toepassingsverordening nr. 987-2009.*



SKGZ



Heeft Johan verzekeringsplicht?

Johan werkt wegens de corona-maatregelen vanuit zijn huis in België voor een Nederlandse werkgever. Eigenlijk is zijn standplaats Eindhoven en zou hij elke dag heen en weer pendelen.

- A. Ja, want hij werkt voor een Nederlandse werkgever. Met als standplaats Eindhoven.
- B. Nee, want hij woont in België.
- C. Nee, want hij woont en werkt in België.





SKGZ



Heeft Johan verzekeringsplicht?

Johan werkt wegens de corona-maatregelen vanuit zijn huis in België voor een Nederlandse werkgever. Eigenlijk is zijn standplaats Eindhoven en zou hij elke dag heen en weer pendelen.

- A. Ja, want hij werkt voor een Nederlandse werkgever. Met als standplaats Eindhoven.
- ~~B. Nee, want hij woont in België.~~
- ~~C. Nee, want hij woont en werkt in België.~~



SKGZ



Ook verzekerd zijn volgens de Zvw onder andere

- Rijdend, vliegend of varend personeel, buiten Nederland werkend;
- Gezinsleden van varend personeel;
- Tijdelijk buiten Nederland studerende of verplegenden;
- Niet in Nederland wonende zelfstandigen;
- Vreemdelingen met rechtmatig verblijf in Nederland;
- Nederlandse ambtenaren en hun gezinsleden in het buitenland.

**Let op, dit is geen limitatieve opsomming (paragraaf 2 van het Besluit uitbreiding en beperking kring verzekerden volksverzekeringen).*





SKGZ



Verzekeringsplicht met een verblijfsvergunning

- De datum afgifte verblijfsdatum (de beschikkingsdatum) bepaalt vanaf welke datum iemand verzekeringsplichtig is. Op die datum is vast komen te staan dat iemand rechtmatig in Nederland verblijft.
- Een machtiging tot voorlopig verblijf (MVV) geeft wel een legale status, maar is geen verblijfsvergunning.
- Bij twijfel: definitieve datum verzekeringsplicht moet van de SVB komen.



SKGZ



Beperkingen verzekeringsplicht



SKGZ



Niet verzekerd zijn volgens de Zvw onder andere

- Gemoedsbezwaarden mits geregistreerd bij SVB.
- Militairen in actieve dienst.
- Gedetineerden. Justitie is verantwoordelijk voor hun zorg.
- Personen die in het buitenland werken.
- Buitenlandse studenten (ook uit Aruba, Curaçao, Sint Eustatius, Bonaire, Sint Maarten en Saba). Tenzij een Nederlands inkomen. Geldt ook voor studenten met Nederlandse nationaliteit die in het buitenland woonden.
- Personeelsleden in dienst van een volkenrechtelijke organisaties en buitenlandse ambtenaren (incl. gezinsleden).

**Let op, dit is geen limitatieve opsomming (paragraaf 2 van het Besluit uitbreiding en beperking kring verzekerden volksverzekeringen).*





SKGZ



Aanmelden zorgverzekering



SKGZ



Het afsluiten van een zorgverzekering

- Verzekeringsplichtige meldt zich voor een zorgverzekering bij een zorgverzekeraar.
- Dit geldt ook voor kinderen tot 18 jaar. Ze betalen alleen nog geen premie voor de basisverzekering.
- De wettelijk vertegenwoordiger van de minderjarige (ouder/voogd) of meerderjarige (curator, bewindvoerder of mentor) zorgt ervoor dat de verzekeringsplichtige krachtens een zorgverzekering verzekerd is (art. 2 Zvw).



SKGZ



Hoe controleert zorgverzekeraar de verzekeringsplicht

Door je inschrijving in de Basisregistratie Personen (BRP). Staat iemand niet ingeschreven in de BRP van een gemeente? Dan sluit de zorgverzekeraar geen zorgverzekering af. Tenzij op een andere manier de verzekeringsplicht wordt aangetoond.

1. Verklaring werkgever of recent salarisafschrift waaruit blijkt de ingangsdatum van de dienstbetrekking en dat loonbelasting wordt betaald.
2. Verklaring van de SVB waaruit blijkt vanaf welke datum iemand verzekeringsplichtig is.
3. Als de persoon geen verwijt kan worden gemaakt dat hij niet is ingeschreven in de BRP.

**Artikel 4a Zvw.*



SKGZ



Moet de zorgverzekeraar Ahmed accepteren voor een zorgverzekering?

Ahmed woont na een echtscheiding tijdelijk op een camping. Hij werkt in loondienst in Nederland. Hij kan zich bij de gemeente (BRP) niet inschrijven op het adres van de camping. Hij stuurde de zorgverzekeraar wel een recent salarisafschrift. De zorgverzekeraar accepteerde de salarisafschrift niet als bewijs.

- A. Ja
- B. Nee





SKGZ



Moet de zorgverzekeraar Ahmed accepteren voor een zorgverzekering?

Ahmed woont na een echtscheiding tijdelijk op een camping. Hij werkt in loondienst in Nederland. Hij kan zich bij de gemeente (BRP) niet inschrijven op het adres van de camping. Hij stuurde de zorgverzekeraar wel een recent salarisafschrift. De zorgverzekeraar accepteerde de salarisafschrift niet als bewijs.

A. Ja

~~B. Nee~~

**Volgens artikel 4a, derde lid, onder a, van de Zvw volstaat een recent salarisafschrift om de verzekeringsplicht aan te tonen.*



SKGZ



Heeft Mario uit Italië verzekeringsplicht?

Mario komt in Nederland wonen en werken. Hij schrijft zich in bij de gemeente (BRP) op 23 april 2021. Hij komt in dienst van een Nederlandse metaalfabriek. Zijn contract start per 1 april 2021.

- A. Hij heeft per 23 april verzekeringsplicht. Omdat hij zich vanaf die datum heeft ingeschreven in de BRP.
- B. Hij heeft per 1 april 2021 verzekeringsplicht. Omdat hij in dienst is van een Nederlandse metaalfabriek en hier daadwerkelijk ook werkt.
- C. Nee. Hij kan medisch noodzakelijke hulp krijgen met de EHIC (European Health Insurance Card) vanaf 1 april 2021.





SKGZ



Heeft Mario uit Italië verzekeringsplicht?

Mario komt in Nederland wonen en werken. Hij schrijft zich in bij de gemeente (BRP) op 23 april 2021. Hij komt in dienst van een Nederlandse metaalfabriek. Zijn contract start per 1 april 2021.

- ~~A. Hij heeft per 23 april verzekeringsplicht. Omdat hij zich vanaf die datum heeft ingeschreven in de BRP.~~
- B. Hij heeft per 1 april 2021 verzekeringsplicht. Omdat hij in dienst is van een Nederlandse metaalfabriek en hier daadwerkelijk ook werkt.
- ~~C. Nee. Hij kan medisch noodzakelijke hulp krijgen met de EHIC (European Health Insurance Card) vanaf 1 april 2021.~~



SKGZ



Wat te doen bij twijfel over de verzekeringsplicht?

Advies aan klanten/aspirant-verzekerden?

- Kijk op de website van de SVB en gebruik de beslisboom. Aan de hand van deze informatie kan een redelijke inschatting worden gemaakt. (<https://www.svb.nl/nl/wlz/wanneer-bent-u-verzekerd/kijk-of-u-verzekerd-bent>).
- Blijft de twijfel? Vraag de SVB om een 'onderzoek Wlz' te laten uitvoeren. (<https://www.svb.nl/nl/wlz/uw-zaken-online-regelen/onderzoek-wlz-aanvragen>)

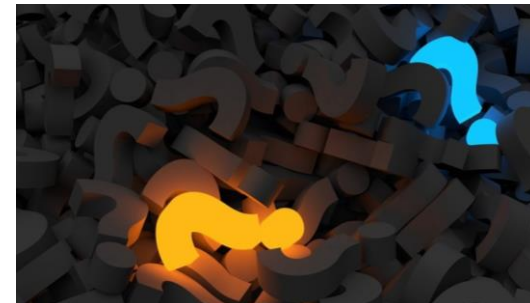



SKGZ



Sociale Verzekeringsbank

Wat is een 'onderzoek Wlz' van de SVB

Dan onderzoekt de SVB of er sprake is van verzekeringsplicht. Of iemand verzekerd is voor de Wlz. Dat gebeurt aan de hand van de criteria ingezetenschap en arbeid.

De SVB kijkt o.a. naar

- de intentie van de aanvrager van het verblijf in Nederland
- de woon- of verblijfplaats familie
- De (eigen) woning

**Let op: een inschrijving in de BRP is niet voldoende om als ingezetene te worden beschouwd.
De wettelijke doorlooptijd van een aanvraag is 6-8 weken.*



SKGZ



Inloggen

Menu

Vul 1 of 2 woorden in



Nederlands

[SVB Home](#) > [Wet langdurige zorg \(Wlz\) Home](#)

Lees voor

Kijk of u verzekerd bent voor de Wlz

Weet u niet zeker of u [verzekerd](#) bent voor de Wet langdurige zorg (Wlz)? Kies uw situatie en lees meer of u verzekerd bent.

+ U woont in Nederland

+ U woont buiten Nederland

+ U studeert

+ U werkt in Nederland

+ U werkt buiten Nederland

+ U gaat op wereldreis of gaat backpacken

+ U ontvangt een uitkering of pensioen

+ Wlz-verzekering voor uw gezin

+ U zit in de gevangenis, huis van bewaring of tbs-kliniek

+ Uw situatie staat er niet bij



SKGZ



Mag een zorgverzekeraar de zorgverzekering eerder laten ingaan dan de datum dat deze is aangevraagd?

Ja. Als je binnen vier maanden na ontstaan van de verzekeringsplicht bij de zorgverzekeraar een zorgverzekering afsluit. Dan is de ingangsdatum gelijk aan de datum dat iemand verzekeringsplichtig werd.

- Er moet met terugwerkende kracht premie worden betaald.
- Je hebt ook met terugwerkende kracht recht op dekking zorgverzekering.
- Je kan vanaf dat moment zorgtoeslag aanvragen bij Belastingdienst.

**Artikel 5 lid 5 onder a Zvw.*





SKGZ



Vanaf welke datum wordt Katarina ingeschreven voor de zorgverzekering?

Katarina is Nederlandse. Ze woonde en werkte een aantal jaren in Spanje. Vanaf 1 februari is zij weer in Nederland. Ze logeert tijdelijk bij een vriend. Ze is nog niet ingeschreven in de BRP, omdat ze nog geen eigen woning heeft. Vanaf 1 februari werkt zij in Nederland bij een slagerij. Op 15 maart vraagt zij een zorgverzekering aan. De zorgverzekeraar vraagt om een kopie loonstrook. De zorgverzekeraar ontvangt die op 2 april.

- A. 1 februari, start loondienst in Nederland
- B. 15 maart, aanvraag zorgverzekering
- C. 2 april, datum ontvangst kopie loonstrook door zorgverzekeraar





SKGZ



Vanaf welke datum wordt Katarina ingeschreven voor de zorgverzekering?

Katarina is Nederlandse. Ze woonde en werkte een aantal jaren in Spanje. Vanaf 1 februari is zij weer in Nederland. Ze logeert tijdelijk bij een vriend. Ze is nog niet ingeschreven in de BRP, omdat ze nog geen eigen woning heeft. Vanaf 1 februari werkt zij in Nederland bij een slagerij. Op 15 maart vraagt zij een zorgverzekering aan. De zorgverzekeraar vraagt om een kopie loonstrook. De zorgverzekeraar ontvangt die op 2 april.

- A. 1 februari, start loondienst in Nederland
- ~~B. 15 maart, aanvraag zorgverzekering~~
- ~~C. 2 april, datum ontvangst kopie loonstrook door zorgverzekeraar~~

**Aanmelding < 4 maanden na ontstaan verzekeringplicht. Artikel 5.5 sub a Zvw.*



SKGZ



Sanne heeft op 3 januari 2021 een dochter gekregen. Wie betaalt de ziekenhuiskosten?

De baby is met een keizersnede geboren. En heeft 3 dagen in een couveuse gelegen. Op 4 januari heeft vader Kees de baby bij de gemeente ingeschreven. Op 5 juli ontvangen de ouders een rekening van € 4185,= van het ziekenhuis. Dat zijn de kosten van het ziekenhuis voor hun dochter. Ze bellen direct hun zorgverzekeraar. Wat blijkt? Het kindje is nog niet aangemeld. De ouders geven direct de gegevens door. De zorgverzekeraar schrijft het kindje nog diezelfde dag in.

- A. De ouders moeten de kosten zelf betalen. Het kindje is vanaf 5 juli ingeschreven bij de zorgverzekeraar.
- B. De zorgverzekeraar vergoedt alles. De baby staat toch vanaf 4 januari bij de gemeente ingeschreven. En is toch ook gratis.



SKGZ



Sanne heeft op 3 januari 2021 een dochter gekregen. Wie betaalt de ziekenhuiskosten?

De baby is met een keizersnede geboren. En heeft 3 dagen in een couveuse gelegen. Op 4 januari heeft vader Kees de baby bij de gemeente ingeschreven. Op 5 juli ontvangen de ouders een rekening van € 4185,= van het ziekenhuis. Dat zijn de kosten van het ziekenhuis voor hun dochter. Ze bellen direct hun zorgverzekeraar. Wat blijkt? Het kindje is nog niet aangemeld. De ouders geven direct de gegevens door. De zorgverzekeraar schrijft het kindje nog diezelfde dag in.

- A. De ouders moeten de kosten zelf betalen. Het kindje is vanaf 5 juli ingeschreven bij de zorgverzekeraar.
- ~~B. De zorgverzekeraar vergoedt alles. De baby staat toch vanaf 4 januari bij de gemeente ingeschreven. En is toch ook gratis.~~

**Artikel 5 lid 1 Zvw.*



SKGZ



Vanaf welke datum wordt Janine ingeschreven voor de zorgverzekering?

Janine is per 2 januari 2021 ingeschreven in de BRP van de gemeente Hengelo. Op 31 maart 2021 heeft zij een zorgverzekering aangevraagd. De zorgverzekeraar twijfelt of Janine verzekeringsplichtig is. Omdat de gemeente haar adres 'in onderzoek' heeft. Janine vraagt de SVB om duidelijkheid. Op 15 mei 2021 ontvangt de zorgverzekeraar de verklaring van Janine van de SVB. Ze is vanaf 1 januari 2020 verzekeringsplichtig.

- A. 2 januari 2021, datum inschrijving BRP gemeente Hengelo
- B. 31 maart 2021, datum verzoek basisverzekering
- C. 15 mei 2021, datum brief SVB over de verzekeringsplicht
- D. 1 januari 2020, datum verzekeringsplichtig in Nederland

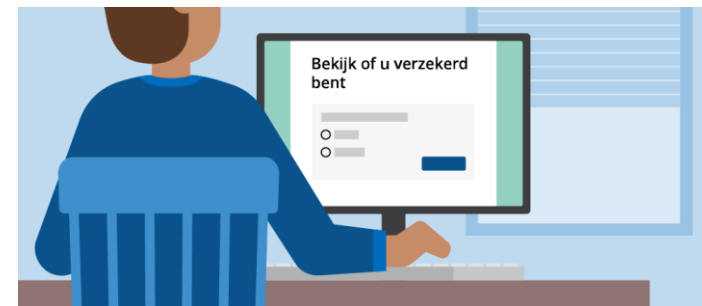



SKGZ



Vanaf welke datum wordt Janine ingeschreven voor de zorgverzekering?

Janine is per 2 januari 2021 ingeschreven in de BRP van de gemeente Hengelo. Op 31 maart 2021 heeft zij een zorgverzekering aangevraagd. De zorgverzekeraar twijfelt of Janine verzekeringsplichtig is. Omdat de gemeente haar adres 'in onderzoek' heeft. Janine vraagt de SVB om duidelijkheid. Op 15 mei 2021 ontvangt de zorgverzekeraar de verklaring van Janine van de SVB. Ze is vanaf 1 januari 2020 verzekeringsplichtig.

- A. ~~2 januari 2021, datum inschrijving BRP gemeente Hengelo~~
- B. ~~31 maart 2021, datum verzoek basisverzekering~~
- C. 15 mei 2021, datum brief SVB over de verzekeringsplicht
- D. ~~1 januari 2020, datum verzekeringsplichtig in Nederland~~

**Artikel 5 lid 2 Zvw.*



SKGZ



Beëindiging zorgverzekering



SKGZ



De zorgverzekering eindigt van rechtswege met ingang van de dag volgende op de dag waarop:

- De verzekerde overlijdt.
- De verzekeringsplicht van de verzekerde eindigt.

**Let op, dit is geen limitatieve opsomming (artikel 6 Zvw).*





SKGZ



Wat te doen bij twijfel over de verzekeringsplicht?

Richtlijn toepassing gereede twijfel verzekeringsplicht Zorgverzekeringswet.

In gezamenlijk overleg tussen het Ministerie van VWS, de SVB, het CAK, de Nza en ZN is de richtlijn tot stand gekomen. De richtlijn heeft tot doel eenduidigheid en een correcte uitvoering van de Zvw zoveel mogelijk te bevorderen. Op basis van deze richtlijn start de zorgverzekeraar een onderzoek dat gericht is op het uitsluiten van gereede twijfel over de verzekeringsplicht. Er moet sprake zijn van een vermoeden dat iemand niet verzekeringsplichtig is én dat vermoeden moet gefundeerd zijn.



SKGZ



Is de zorgverzekeraar verplicht navraag te doen bij de SVB voordat hij de zorgverzekering beëindigt?

Nee, hiertoe is de zorgverzekeraar niet verplicht.

Alleen bij twijfel zal de zorgverzekeraar de SVB inschakelen. De zorgverzekeraar mag dus op basis van eigen onderzoek tot beëindiging overgaan, dan wel de zorgverzekering handhaven. De beller/client mag altijd zelf een 'onderzoek Wlz' bij de SVB aanvragen. De zorgverzekeraar heeft een inspanningsverplichting om te onderzoeken of iemand een sociale, economische en juridische binding met Nederland heeft.



Sociale Verzekeringsbank



SKGZ



Mag een zorgverzekeraar de zorgverzekering beëindigen als niet wordt gereageerd op de brieven om aan te tonen dat iemand verzekeringsplichtig is?

Ja, als de zorgverzekeraar aan zijn inspanningsverplichting heeft voldaan.

De Geschillencommissie Zorgverzekeringen heeft hierover verschillende bindende adviezen uitgebracht.

In het bindend advies van 17 april 2019 (Gcz, 17 april 2019, SKGZ 201802035) oordeelde de GC dat de zorgverzekeraar de zorgverzekering terecht beëindigde. In het bindend advies van 18 maart 2020 (Gcz, 18 maart 2020, SKGZ201901444) oordeelde de GC dat de zorgverzekeraar de zorgverzekering niet mocht beëindigen, omdat er niet genoeg onderzoek was gedaan naar de verzekeringsplicht. De bindende adviezen staan op de website www.kpzv.nl.



SKGZ



Onverzekerd



SKGZ



Verzekeringsplicht maar geen zorgverzekering?

Geen zorgverzekering 3 maanden na ontstaan plicht?
CAK: sluit in 3 maanden een zorgverzekering af.



Na 3 maanden nog geen zorgverzekering?
CAK: 1^e Boete van €426,24.



Na 3 maanden nog geen zorgverzekering?
CAK: 2^e Boete van €426,24.



Na 3 maanden nog geen zorgverzekering?
CAK: sluit zorgverzekering voor jou af (€142,08).





SKGZ



Tijdslijn verzekeringsplicht + brieven CAK





SKGZ



Niet eens met beslissing zorgverzekeraar?

Klacht indienen



Stap 1

Dien eerst uw klacht in bij uw zorgverzekeraar.



Stap 2

Niet tevreden met het antwoord? Dan kunt u bij de SKGZ terecht.

Bemiddeling door de Ombudsman

1-2
WEKEN



Stap 3

We onderzoeken of uw klacht bij ons thuis hoort.

3-6
WEKEN



Stap 4

We onderzoeken de mogelijkheid tot bemiddeling.



Stap 5

We nemen contact op met uw zorgverzekeraar.

WEEK
8



Stap 6

De ombudsman laat u en uw zorgverzekeraar de uitkomst van de bemiddeling weten.



SKGZ



Niet eens met beslissing zorgverzekeraar?



Vragen??

Bedankt voor de aandacht

Postadres Postbus 291, 3700 AG Zeist

Bezoekadres Het Rond 6D, 3701 HS Zeist

T: 088 900 6900

E: info@skgz.nl

www.skgz.nl